GUSTO WORLD TOUR CO., LTD.
ทัวร์คุณภาพ เหนือมาตรฐาน
ใบอนุญาตเลขที่ 11/03295

กัสโต้ เวิล์ด ทัวร์

8/29 ถ.สุคนธสวัสดิ์ แขวงลาดพร้าว เขตลาดพร้าว กรุงเทพมหานคร 10230
Website : www.gustotour.com Email : gusto@gustotour.com
065-669-2946 081-350-5399
094-149-6600 02-542-4040
@gustotour Gusto World Tour Gustoworldtour

ทัวร์ญี่ปุ่น ฮิโรชิม่า - มัตสึยาม่า - ทาคามัตสึ - โอคายาม่า

J01_2 NEW YEAR HIROSHIMA SHIKOKU (DOGO ONSEN) 6 วัน 4 คืน

Thai Lion air Charter Flight

SL XXX (01.30) DMK กรุงเทพฯ ดอนเมือง	6.30 ชั่วโมง ขาไป	SL XXX (09.30) HIJ ฮิโรชิม่า	SL XXX (10.30) HIJ ฮิโรชิม่า	6.15 ชั่วโมง ขากลับ	SL XXX (14.30) DMK กรุงเทพฯ ดอนเมือง

เดินทาง : 29 ธันวาคม 68 - 03 มกราคม 69 | **ราคา : 49,900.-**

แช่ออนเซ็น 1 คืน
น้ำหนักกระเป๋า 20KG.

วันที่	รายละเอียด	อาหาร เช้า	อาหาร เที่ยง	อาหาร เย็น	โรงแรม / รีสอร์ต
1	นัดพบคณะและเจ้าหน้าที่ ณ สนามบิน ดอนเมือง	-	-	-	
2	ออกเดินทางสู่ญี่ปุ่น สายการบิน Thai Lion Air เที่ยวบินที่ SL XXX (01.30 - 09.30) - ถึงประเทศญี่ปุ่นสนามบินฮิโรชิม่า - เขตอนุรักษ์ฯ เมืองทาเคฮาระ - จุดชมวิวคิโรซาน - ปราสาทมัตสึยามะ	-	✓	✓	Daiwa Roynet Matsuyama City www.daiwaroynet.jp/en/matsuyama/ หรือ เทียบเท่า ★★★★
3	เมืองโดโกะออนเซ็น - กิจกรรมทำเส้นอูด้ง - ศาลเจ้าโคโตฮิระ - Konpira Omotesando Shopping Street เมืองทากามัตสึ - Marugamemachi Shopping Arcade	✓	✓	✓	JR Clement Inn Takamatsu www.jrclement.co.jp/inn/takamatsu/en/ หรือ เทียบเท่า ★★★
4	เกาะโชโดชิมะ - นั่งกระเช้าขึ้นสู่หุบเขาคังคาเค - หมู่บ้านถ่ายทำภาพยนตร์มิจูชิโนฮิโตมิ - สวนมะกอก เจ้าแม่กวนอิมโชโดะชิมะ - ช้อปปิ้งอย่างจุใจที่อิออนมอลล์ โอคายาม่า	✓	✓	-	International Hotel Okayama https://okayamakokusaihotel.jp/ **ผ่อนคลายแช่ออนเซ็น หรือ เทียบเท่า ★★★★
5	อนุสรณ์สถาน พิพิธภัณฑ์สันติภาพ ฮิโรชิม่า - โหวัพระรับพรปีใหม่ที่เกาะมิยาจิมะ - ช้อปปิ้ง ถนนฮอนโดริ	✓	✓	✓	Oriental Hotel Hiroshima www.oriental-hiroshima.com หรือ เทียบเท่า ★★★★
6	สนามบินฮิโรชิม่า - กรุงเทพฯ สนามบินดอนเมือง เดินทางกลับโดย สายการบิน Thai Lion Air เที่ยวบินที่ SL XXX (10.30 - 14.30)	✓	-	-	อาหารรวม 11 มื้อ

ที่พักออนเซ็น ใกล้สถานีรถไฟ ใกล้แหล่งช้อปปิ้ง ใกล้แหล่งท่องเที่ยว FREE WIFI HOTEL

วันแรก	**(จันทร์ 29 ธ.ค. 68) กรุงเทพฯ**

21.00 น. คณะพร้อมกันที่สนามบินดอนเมือง อาคารผู้โดยสารระหว่างประเทศ (Terminal 1) **เคาน์เตอร์(7-8) สายการบิน ไทย ไลอ้อน แอร์** เจ้าหน้าที่ทางบริษัทฯ คอยให้การต้อนรับดูแลด้านเอกสารและสัมภาระในการเดินทาง

วันที่สอง	**(อังคาร 30 ธ.ค. 68) สนามบินฮิโรชิม่า (ประเทศญี่ปุ่น) เมืองฮิโรชิม่า – เมืองทาเคฮาระ – เมืองมัตสึยามะ**

01.30 น. ออกเดินทางสู่ **สนามบินฮิโรชิม่า** ประเทศญี่ปุ่นโดย **สายการบิน ไทย ไลอ้อน แอร์** เที่ยวบินที่ **SL XXX**

09.30 น. ถึง **สนามบินฮิโรชิม่า ประเทศญี่ปุ่น** นำท่านผ่านพิธีการตรวจคนเข้าเมืองและศุลกากร บริการรถโค้ชรอรับท่านที่สนามบินฯ

10.30 น. นำท่านเดินทางสู่ **เขตอนุรักษ์ทัศนียภาพเมืองทาเคฮาระ จังหวัดฮิโรชิม่า** (16 กิโลเมตร/00.30 นาที) “เมืองทาเคฮาระ” เมืองที่เคยรุ่งเรืองจากการทำเกลือ เมืองเก่าสุดคลาสสิคที่ล้อมรอบไปด้วยธรรมชาติที่แสนสงบ และซ่อน “ความน่ารัก” ไว้ให้เราต้องเดินทางไปตามหา มีอาคารและระเบียงสมัยเก่าเรียงรายกัน ดูเหมือนว่ามันคงจะเป็นฉากของภาพยนตร์ Rurouni Kenshin ถ้ามาถึงทาเคฮาระแล้ว ต้องไม่พลาดที่จะมาเดินเล่นชมถนนโบราณสุดคลาสสิคที่ใจกลางเมืองแห่งนี้ ระหว่างที่เดินชมตัวอาคารโบราณก็จะพบว่ามีอาคารเก่าหลากหลายสไตล์ ทั้งแบบสไตล์ญี่ปุ่นแท้ๆ และแบบที่ได้รับอิทธพลจากตะวันตก อาคารบางแห่งเก่าแก่ถึงหลักร้อยปี และอาคารเหล่านี้ก็แอบซ่อนร้านต่างๆ ไว้ ให้เราได้ลองเปิดประตูเดินเข้าไปชมสิ่งที่ซ่อนอยู่ และถ้าหากสังเกตดีๆ แล้วก็จะเห็นว่าในเมืองนี้มีของตกแต่งที่ทำจากไม้ไผ่ให้เห็นได้ โดยมีที่มามาจากชื่อเมืองนั่นเอง (“竹” (ทาเคะ) แปลว่า ไม้ไผ่)

เที่ยง **(12.00 น.) รับประทานอาหารกลางวัน ณ ภัตตาคาร** – HOTEL DAIKOEN

บ่าย นำท่านเดินทางสู่ **จุดชมวิวคิโรซาน** KIROSAN PANORAMA PARK (88 กิโลเมตร/01.40 ชั่วโมง) ที่ท่านจะชมวิวสะพานที่เชื่อมเกาะต่างๆในทะเลในเซโตะ เป็นจุดชมวิวที่โด่งดังในจังหวัดเอฮิเมะ ประเทศญี่ปุ่น ตั้งอยู่บนเกาะโอชิมะ ซึ่งเชื่อมต่อกับเมืองอิมาบาริด้วยสะพานคุรุชิมะไคเคียว จุดชมวิวนี้เป็นที่รู้จักจากทิวทัศน์แบบ 360 องศาของทะเลเซโตะใน ช่องแคบคุรุชิมะ หมู่เกาะ และเมืองอิมาบาริ

15.00 น. ออกเดินทางสู่ **เมืองมัตสึยามะ** MATSUYAMA ในจังหวัดเอฮิเมะ (57 กิโลเมตร/01.00 ชั่วโมง) เป็นเมืองหลักของจังหวัดเอฮิเมะ แห่งเกาะชิโกกุ เกาะเล็ก ๆ ที่เป็น 1 ใน 4 เกาะหลักของญี่ปุ่น หากใครได้เข้ามาสัมผัสจะรู้เลยว่าที่นี่ถือว่าเป็นเกาะที่เงียบสงบ ดังนั้น Matsuyama จึงเต็มไปด้วยบรรยากาศที่เป็นธรรมชาติ

16.00 น. นำท่านขึ้น CHAIR LIFT สู่ **ปราสาทมัตสึยามะ** (MATSUYAMA CASTLE) ถูกสร้างขึ้นตั้งแต่ปี 1620 นับเป็น 1 ใน 12 ปราสาทดั้งเดิมที่ยังหลงเหลืออยู่ในญี่ปุ่น และยังคงความสมบูรณ์แบบของปราสาทตั้งแต่สมัยเอโดะไว้ได้อย่างดี นักท่องเที่ยวสามารถเข้ามาชมสถาปัตยกรรมต่าง ๆ และจะได้เดินชื่นชมความสวยงามของวิวทิวทัศน์ พร้อมซึมซับวัฒนธรรมที่ล้ำค่าของญี่ปุ่นไปด้วยกัน ด้วยทิวทัศน์ที่สวยงามที่ตั้งอยู่บนยอดเขา Katsuyama บนระดับความสูง 132 เมตร ทำให้มองเห็นเมือง Matsuyama คู่กับทะเลเซโตะใน ในขณะเดียวกันก็โอบล้อมปราสาทไว้ด้วยสวนสาธารณะชิโรยามะ หากใครจะขึ้นมาชมปราสาทมัตสึยามะ แนะนำให้ขึ้นมาด้วยกระเช้าจะยิ่งทำให้เรามองเห็นวิวสวย ๆ ได้หลากหลายมุมมากขึ้น แต่ใครที่เดินไหวก็มีทางเดินให้สำหรับคนที่อยากเดินเล่นชมวิวสองข้างทางไปเรื่อย ๆ เช่นกัน

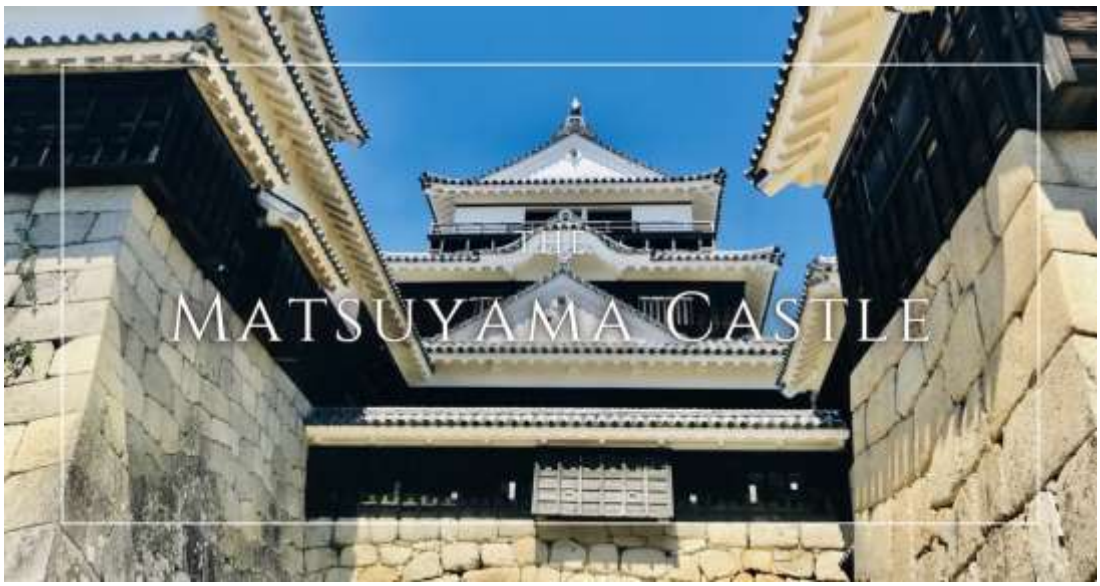

ค่ำ **รับประทานอาหารค่ำ ณ ภัตตาคาร แบบบุฟเฟ่ต์ชาบูชาบู**

นำท่านเข้าสู่ที่พัก DAIWA ROYNET HOTEL MATSUYAMA (ระดับ 4 ดาว) หรือเทียบเท่า

2 Chome-6-5 Ichibancho, Matsuyama, Ehime 790-0001
โทรศัพท์: +81 89-913-1355
(TWIN ROOM 18 SQ.M2)

วันที่สาม	**(พุธ 31 ธ.ค. 68) เมืองมัตสึยามะ (เอฮิเมะ) – โดโกะออเซ็น - เมืองโคโตฮิระ – เมืองทากามัตสึ (คางาวะ)**

เช้า **(07.00 น.) รับประทานอาหารเช้า ณ ห้องอาหารของโรงแรม**

(08.30 น.) ออกเดินทางสู่ **เมืองโดโกะออนเซน** DOGO ONSEN (24 กิโลเมตร/00.30 นาที) ให้ท่านได้เดินเที่ยวชมเมืองออนเซนที่เก่าแก่ที่สุดแห่งหนึ่งในประเทศญี่ปุ่น

(10.30 น.) นำท่านเดินทางสู่ **เมืองโคโตฮิระ** (KOTOHIRA) (132 กิโลเมตร/02.00 ชั่วโมง) เป็นเมืองที่สวยงามซึ่งผสมผสานประวัติศาสตร์และธรรมชาติได้อย่างลงตัว สัญลักษณ์ของเมืองโคโตฮิระคือศาลเจ้าโคโตฮิระที่เป็นที่นิยม ซึ่งมีผู้คนจากทั่วญี่ปุ่นเดินทางมาสักการะ และทางเดินขึ้นศาลเจ้ามีบันไดหินถึง 785 ขั้น นอกจากนี้โคโตฮิระยังมีออนเซ็นที่เป็นที่รู้จักในการช่วยฟื้นฟูร่างกายและจิตใจ เมืองที่ล้อมรอบด้วยธรรมชาติอันอุดมสมบูรณ์นี้มีดอกไม้งดงามในแต่ละฤดูกาลและสามารถเพลิดเพลินกับทัศนียภาพที่สวยงามตามฤดูกาลต่างๆ

เที่ยง **(12.30 น.) รับประทานอาหารกลางวัน ณ ภัตตาคาร** แบบอุด้ง พร้อมกิจกรรมทำเส้นอุด้ง ให้ทุกท่านได้ ลองทำซานุกิอุด้ง (SANUKI UDON) โรงเรียนสอนทำอุด้ง ลองทำเส้นอุด้ง (UDON) สดสูตรต้นตำรับของจังหวัดคางาวะ (KAGAWA) อิ่มอร่อยกับซานุกิอุด้ง (SANUKI UDON) ฝีมือตัวเอง

บ่าย นำท่านมีเวลาขึ้นไป **ศาลเจ้าโคโตฮิระกู** มีอีกชื่อหนึ่งว่า คมปิระซัง (Konpirasan) (ซึ่งเป็นที่เคารพบูชาของชาวเรือและการเดินเรือ ตั้งอยู่บนทางลาดของภูเขาโซซุ(Mount Zozu)ในโคโตฮิระ โดยจะต้องเดินขึ้นบันไดถึง 1,368 ขั้น ศาลเจ้าแห่งนี้เป็นการผสมผสานระหว่างศาสนาพุทธและชินโต ตัวโครงสร้างอาคารและการตกแต่งยังคงเป็นสถาปัตยกรรมที่แสดงออกถึงสองศาสนาที่รวมเป็นหนึ่งเดียว แม้ว่าการเดินทางมายังศาลเจ้าแห่งมีความยากลำบาก แต่ยังคงได้รับความนิยมจากนักท่องเที่ยวทั้งในและต่างประเทศที่พากันมาเยี่ยมชม ส่วนใหญ่แล้วจะเริ่มต้นเดินขึ้นบันไดที่บริเวณร้านค้าจำหน่ายของที่ระลึก และร้านอาหารซานูกิอุด้ง(Sanuki Udon restaurants) แล้วเดินขึ้นไปอีก 785 ขั้น(ประมาณ 45 นาที) จึงจะถึงอาคารศาลเจ้า ถัดจากห้องโถงหลักเป็นจุดชมวิวที่สามารถมองเห็นเมืองโคโตฮิระและหอเอมะ(Ema Hall) ที่ซึ่งจัดแสดงภาพเรือรบ การรบของเรือ และเรือดำน้ำขนาดเล็ก

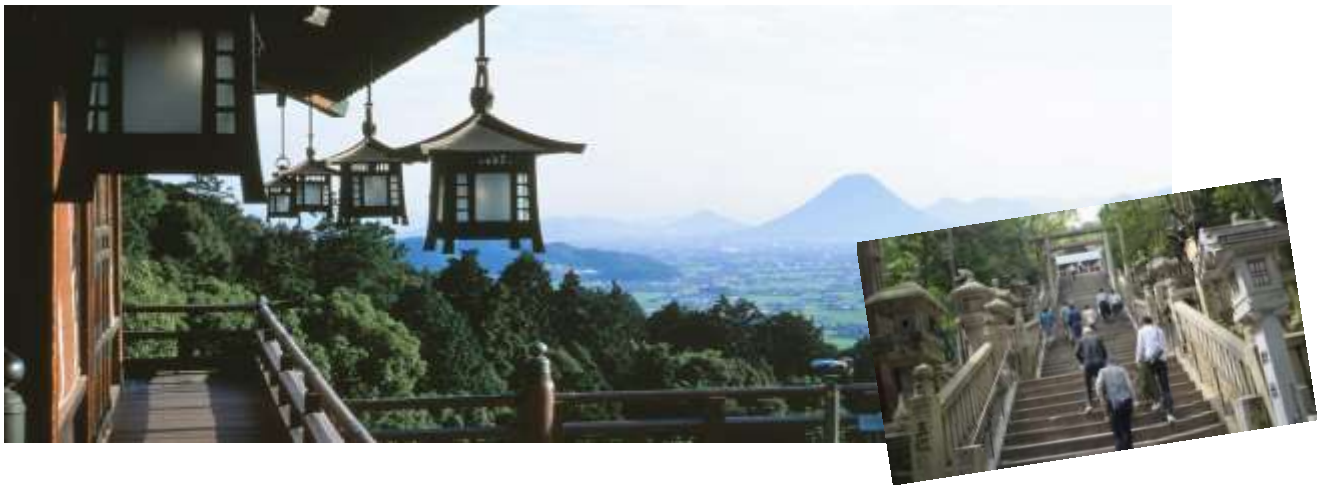

หรือท่านที่ไม่ต้องการเดินขึ้นไปศาลเจ้า ก็สามารถเดินเล่นบนถนนช้อปปิ้งที่ศาลเจ้าโคโตฮิระ (Kotohira) หรือที่รู้จักในชื่อ **"คมปิระโอโมะเตะซันโดะ" (Konpira Omotesando)** เป็นถนนที่ทอด

ยาวจากเชิงเขาไปยังศาลเจ้าหลัก. ถนนสายนี้มีชื่อเสียงในเรื่องร้านค้าต่างๆ ที่เรียงรายอยู่มากมาย เช่น ร้านอุด้ง, ร้านคาเฟ่, และร้านขายของฝาก. ผู้ที่มาสักการะที่ศาลเจ้าสามารถเพลิดเพลินกับการเดินเล่น, ช้อปปิ้ง, และลิ้มลองอาหารท้องถิ่น

16.30 น. นำท่านเดินทางสู่ **เมืองทากามัตสึ** (TAKAMATSU) (36 กิโลเมตร/01.00 ชั่วโมง) ประตูสู่ทะเลในเซะโตะ เมืองหลวงของจังหวัด คางาวะ เป็นเมืองท่าอยู่ทางทิศเหนือของชิโกะคุ เป็นประตูสู่หมู่เกาะอันสวยงามในทะเลในเซะโตะ ใจกลางตัวเมืองนี้สะดวกต่อการท่องเที่ยวในภูมิภาคและมีสถานที่น่าสนใจมากมาย

17.30 น. ให้ท่านมีเวลาช้อบปิ้งที่ TAKAMATSU MARUGAMEMACHI SHOPPING ARCADE ช้อปปิ้งอาเขตในร่มที่ยาวที่สุดในญี่ปุ่นระยะทางกว่า 2.7 กิโลเมตร มีร้านเสื้อผ้าแบรนด์ต่างๆ ร้านอาหาร คาเฟ่ ร้านเครื่องสำอาง และร้านหนังสือ รวมทั้งสิ้นมากกว่า 860 ร้าน ชม **โดมมารุกาเมะมาจิอิจิบังไก** ใจกลางและสัญลักษณ์ของช้อปปิ้งอาเขต โดมที่ปูด้วยคริสตัลใสสูง 32 เมตร โดมคริสตัลที่สูงที่สุดในญี่ปุ่น

ค่ำ **รับประทานอาหารค่ำ ณ ภัตตาคาร จังหวัดคางาวะ เมนูอาหารท้องถิ่น โฮเนะสึกิโดริ**

นำท่านเข้าสู่ที่พัก JR CLEMENT INN HOTEL,TAKAMATSU (ระดับ 3 ดาว) หรือเทียบเท่า

1-3 Hamanocho, Takamatsu, Kagawa 760-0011
โทรศัพท์: +81 87-811-1200

(TWIN ROOM 22 SQ.M2)

วันที่สี่	**(พฤหัสฯ 01 ม.ค. 69) เมืองทากามัตสึ – เกาะโชโดะชิมะ – เมืองโอคายาม่า**

เช้า **(07.00 น.) รับประทานอาหารเช้า ณ ห้องอาหารของโรงแรม**

(08.30 น.) พร้อมกันที่ล้อบบี้ของโรงแรม รถโค้ชรอรับท่านเพื่อนำท่านเดินทางสู่ท่าเรือเฟอร์รี่

(09.00 น.) นั่งเรือเฟอร์รี่สู่ เกาะโชโดะชิมะ (ใช้เวลาประมาณ 00.35 ชั่วโมง)

(09.35 น.) ถึงท่าเรือเฟอร์รี่ เกาะโชโดะชิมะ บริการรถโค้ชรอรับท่าน นำท่านเที่ยวชม **เกาะโชโดะชิมะ** ที่มีสภาพภูมิอากาศคล้ายแบบเมดิเตอร์เรเนียน ซึ่งภูมิอากาศแบบนี้จะเหมาะแก่การเจริญเติบโตของมะกอกเป็นอย่างดี จึงทำให้เกาะแห่งนี้มีมะกอกที่มีคุณภาพมากๆ

นำท่านสู่ **หุบเขาคังคาเค (KANKAKEI GORGE)** เป็นหุบเขาที่งดงามใจกลางเกาะโชโดชิมะ ซึ่งถูกจัดให้เป็นอันดับ 1 ใน 3 หุบเขาที่งดงามที่สุดของญี่ปุ่น สามารถท่องเที่ยวในหุบเขานี้ได้โดยกระเช้า ซึ่งสถานีกระเช้าด้านบนมีร้านขายของที่ระลึกและร้านอาหารมากกว่าสถานีด้านล่าง และด้านบนอยู่ใกล้ยอดเขา โชโดะชิมะ มีหอสังเกตการณ์ พร้อมจุดชมวิวที่มองเห็นวิวเหนือหุบเขา เกาะ และทะเลเซโตะใน นอกจากนี้ยังมีเส้นทางเดินป่าสำหรับผู้ที่ชื่นชอบธรรมชาติอีกด้วย

เที่ยง **(11.00 น.) รับประทานอาหารกลางวัน ณ ภัตตาคารบนคังคาเคะ แบบเซ็ตอาหารญี่ปุ่น**

บ่าย นำท่านสู่ **หมู่บ้านถ่ายทำภาพยนตร์นิจูชิโนฮิโตมิ(NIJUSHI NO HITOMI MOVIE VILLAGE)** หมู่บ้านเล็ก ๆ ขนาด 10,000 ตารางเมตร โอบล้อมด้วยทะเลในเซโตะสีฟ้าคราม สถานที่ถ่ายทาภาพยนตร์ “นิจูชิโนะฮิโตมิ” (TWENTY-FOUR EYES) หรือแปลเป็นไทยได้ว่า “24 ดวงตา”

ภาพยนตร์ชื่อดังของญี่ปุ่นที่สร้างมาจากงานเขียนของซาคาเอะ ทสึโบอิ (SAKAE TSUBOI) นักเขียนชื่อดัง

นำท่านสู่ **สวนมะกอก** (SHODOSHIMAOLIVE PARK) เป็นสวนมะกอก ที่ปลูกมะกอก มากกว่า 2,000 ต้น เป็นต้นมะกอกที่มีคุณภาพ และมีชื่อเสียงบนเกาะโชโดะ สวนมะกอกขนาดใหญ่ตั้งอยู่บนเนินสูงที่มองเห็นทะเลในเซโตะ ภายในสวนมีต้นมะกอกกว่า 2,000 ต้น สมุนไพรมากกว่า 130 ชนิด ที่อาคารหลักมีร้านจำหน่ายของที่ระลึกและเส้นทางสายมะกอกบนเกาะโชโดะชิมะจนได้ชื่อว่า Olive Island ไฮไลท์ของที่นี่คือ กังหันลมสีขาวมีฉากหลังเป็นทะเลในเซโตะ ที่นี่เป็นสถานที่ถ่ายทำภาพยนตร์แม่มดน้อยกิกิ มาลองกระโดดบนไม้กวาดพร้อมแปลงร่างเป็นแม่มดน้อยได้ที่นี่

(หากท่านมีเวลา) นำท่านนมัสการ **เจ้าแม่กวนอิมโชโดะชิมะ** (SHODOSHIMA DAIKANNON) หรือชื่อเต็มว่า DAIHONZAN SHODOSHIMA DAIKANNON BUSHIJI สร้างเสร็จสมบูรณ์ในปี ค.ศ. 1993 รูปปั้นเจ้าแม่กวนอิมสีขาวขนาดใหญ่ สูง 50 เมตร ภายในมีลิฟต์และบันไดสำหรับขึ้นไปชมด้านบน ซึ่งเป็นที่ตั้งของสิ่งศักดิ์สิทธิ์หลายชิ้น รวมถึงพระบรมสารีริกธาตุที่ได้รับมอบจากศรีลังกา และดาดฟ้าชมวิวเหนือเกาะโชโดะชิมะ ภายในบริเวณฐานของรูปปั้นเป็นห้องโถงที่มีลักษณะเป็นเขาวงกต ประกอบด้วยรูปปั้นเจ้าแม่กวนอิมสีทองขนาดจำลองกว่า 100 รูป นอกจากนี้ยังมีแท่นบูชาแบบดั้งเดิมตั้งอยู่ใจกลางห้องโถงขนาดใหญ่สำหรับสักการะบูชา

17.30 น. นั่งเรือเฟอร์รี่สู่ เมืองโอคายาม่า (ใช้เวลาประมาณ 01.00 ชั่วโมง)

18.40 น. ถึงท่าเรือเฟอร์รี่ เมืองโอคายาม่า บริการรถโค้ชรอรับท่านที่ท่าเรือ จากนั้นนำท่านเข้าสู่ **AEON MALL OKAYAMA** ตั้งอยู่หน้าสถานี JR โอคายาม่า เป็นช้อปปิ้งมอลล์ในเครือ AEON GROUP ที่ใหญ่ที่สุดในญี่ปุ่นตะวันตก มีร้านให้บริการยกเว้นภาษี และสินค้าในแบบฉบับโอคายาม่าครบครัน เป็นอีกจุดท่องเที่ยวที่เหมาะกับการซื้อของฝาก เสื้อผ้า สินค้าเบ็ดเตล็ด และเพลิดเพลินกับของอร่อยรสเลิศในท้องถิ่น

ค่ำ **รับประทานอาหารค่ำในอิออนมอลล์ตามอัธยาศัย (ไม่รวมในค่าบริการ)**

นำท่านเข้าสู่ที่พัก INTERNATIONAL HOTEL OKAYAMA (ระดับ 4 ดาว) หรือเทียบเท่า

4 Chome-1-16 Kadotahonmachi, Naka Ward, Okayama, 703-8274

โทรศัพท์: +81 86-273-7311
(TWIN ROOM 24 SQ.M2 – WITH OPEN AIR BATH)

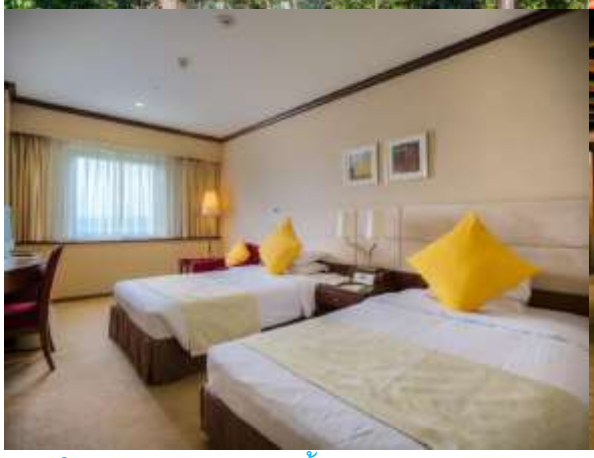

---- ให้ท่านพักผ่อนอาบน้ำแร่ หรือเรียกอีกอย่างหนึ่งว่า ออนเซ็น (Onsen) เพื่อผ่อนคลายความเมื่อยล้า การอาบน้ำแร่จะทำให้เลือดลมดีผิวพรรณสดใสมีน้ำมีนวลและยังช่วยในระบบการเผาผลาญของร่างกายให้ดีขึ้น ----

วันที่ห้า	**(ศุกร์ 02 ม.ค. 69) เมืองโอคายาม่า – เมืองฮิโรชิม่า**
เช้า	**(07.00 น.) รับประทานอาหารเช้า ณ ห้องอาหารของโรงแรม** **(08.00 น.)** ออกเดินทางสู่ **เมืองฮิโรชิมา** (HIROSHIMA) (143 กิโลเมตร/02.30 ชั่วโมง) ถือเป็นอีกเมืองที่สำคัญที่สุดในประวัติศาสตร์โลกโดยเฉพาะสงครามโลกครั้งที่ 2 เพราะฮิโรชิม่าเป็น 1 ใน 2 เมืองญี่ปุ่นที่ถูกปล่อยระเบิดปรมาณูใส่โดยอเมริกาช่วงนั้น นั่นทำให้ทั้งเมืองฮิโรชิม่าพังราบเป็นหน้ากอง คนตายนับแสนจากแสนยานุภาพของระเบิดนิวเคลียร์นี่แหละ คือมันโหดร้ายมากเลยนะ คนที่ดำเนินชีวิตปกติอยู่ในเมือง อยู่ดีๆก็ตายโดยไม่รู้ตัว ซึ่งเหตุการณ์นี้ทำให้คนทั่วโลกลุกฮือต่อต้านสงครามและเรียกร้องสันติภาพให้กับโลกของเรา โดยเมืองฮิโรชิม่านี้เองก็ถือเป็นเมืองสันติภาพโลกไปเรียบร้อยแล้วจากการสร้างอนุสรณ์รวมถึงพิพิธภัณฑ์ต่างๆ เพื่อให้คนญี่ปุ่นเองรวมถึงผู้มาเยือนได้ตระหนักถึงสันติภาพบนโลกเรานั่นเอง

นำท่านแวะชม **อนุสรณ์สันติภาพฮิโรชิมะ** (ATOMIC BOMB DOME) สัญลักษณ์ที่ย้ำเตือนถึงราคาของสงครามและความสำคัญของสันติภาพ อาคารส่งเสริมอุตสาหกรรมประจำจังหวัดฮิโรชิมะหลังเก่าออกแบบโดยสถาปนิกชาวสาธารณรัฐเช็ก ชื่อ ยาน เลตเซล (Jan Letzel) เป็นอาคารที่มีชื่อเสียงตั้งแต่การก่อสร้างแล้วเสร็จในปี ค.ศ. 1915 ซึ่งโดดเด่นด้วยการออกแบบสไตล์ยุโรป ตัวอาคารตั้งอยู่ ณ จุดที่อยู่ใต้ศูนย์กลางการระเบิดของระเบิดปรมาณูที่กองทัพสหรัฐฯทิ้งลงมา ในวันที่ 6 สิงหาคม ค.ศ. 1945 ถึงแม้ภายนอกอาคารจะลอกไปเกือบหมดแล้ว แต่โครงของอาคารยังคงหลงเหลืออยู่

นำท่านแวะชม **พิพิธภัณฑ์สันติภาพ** (PEACE MEMORIAL MUSEUM) พิพิธภัณฑ์อนุสรณ์สันติภาพฮิโรชิมะเปิดทำการในปี 1955 โดยมีจุดประสงค์เพื่อถ่ายทอดให้ผู้คนทั่วโลกทราบถึงความเป็นจริงของ

ความเสียหายที่เกิดจากระเบิดปรมาณู และมีส่วนช่วยในการยกเลิกอาวุธนิวเคลียร์ และการตระหนักถึงสันติภาพโลกที่ยั่งยืนซึ่งเป็นหัวใจสำคัญของฮิโรชิม่า

เที่ยง **(12.00 น.) รับประทานอาหารกลางวัน ณ ภัตตาคารของโรงแรม** – HIROSHIMA TOKYU REI

บ่าย **(14.30 น.)** ออกเดินทางสู่ **เกาะมิยาจิมะ** โดยเรือเฟอร์รี่ MIYAJIMAGUCHI ที่มีสัญลักษณ์อันโด่งดังคือประตูโทริอิสีแดงสดที่ตั้งตระหง่านอยู่กลางทะเล ให้บรรยากาศที่ดูเร้นลับชวนพิศวง ดึงดูดผู้คนได้เป็นจำนวนมาก บนเกาะมิยาจิมะมีสถานที่น่าสนใจหลายแห่ง

(15.00 น.) เชิญท่านเที่ยวชม **ศาลเจ้าอิทสุคุชิมะ** (ITSUKUSHIMA SHRINE) บนเกาะมิยาจิมะ ให้ท่านนมัสการศาลเจ้าอิทสึคุชิมะ(Itsukushima Shrine) และจบด้วยการไปเที่ยวชิมอาหารท้องถิ่นชื่อดังอย่างหอยนางรมย่าง และโมมิจิมันจู (ขนมเค้กพื้นเมืองรูปทรงใบเมเปิ้ล ภายในสอดไส้ชนิดต่าง ๆ) ที่ถนนสายช้อปปิ้งโอโมเตะซันโด (Miyajima Omotesando Shopping Street) รับรองว่าเส้นทางท่องเที่ยวนี้จะต้องเป็นที่ถูกอกถูกใจของ

(16.30 น.) ออกเดินทางด้วยเรือเฟอร์รี่ กลับสู่ ฝั่งเมืองฮิโรชิมา

(17.00 น.) อิสระให้ท่านมีเวลาช้อบปิ้ง บน **ถนนสายช้อบปิ้งฮอนโดริ** (HONDORI SHOPPING STREET) ของเมืองฮิโรชิมา เป็นถนนคนเดินที่ตั้งอยู่ในใจกลางเมืองฮิโรชิม่า ประเทศญี่ปุ่น เป็นแหล่งช้อปปิ้งที่ได้รับความนิยมและคึกคักที่สุดแห่งหนึ่งในภูมิภาคชูโงกุ ถนนสายนี้มีความยาวประมาณ 577 เมตร ทอดยาวจากทิศตะวันออกไปตะวันตก และมีร้านค้ามากกว่า 200 แห่ง ทั้งร้านค้าปลีก ร้านอาหาร และบริการต่างๆ

ค่ำ **รับประทานอาหารค่ำ ณ ภัตตาคารแบบบุฟเฟ่ต์ปิ้งย่าง** – BUFFET BBQ STAMINA TARO

นำท่านเข้าสู่ที่พัก HIROSHIMA ORIENTAL HOTEL (ระดับ 4 ดาว) หรือเทียบเท่า

6-10 Tanakamachi, Naka Ward, Hiroshima, 730-0026
โทรศัพท์: +81 82-240-7111
(TWIN ROOM 22 SQ.M2)

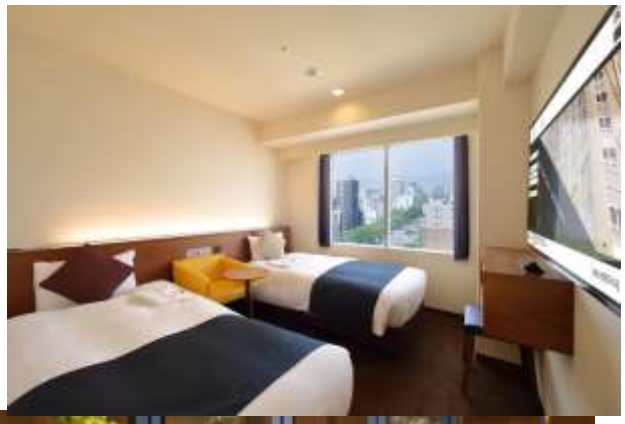

วันที่หก	**(เสาร์ 03 ม.ค. 69) เมืองฮิโรชิม่า สนามบินฮิโรชิม่า – กรุงเทพฯ**
เช้า	**(06.00 น.) รับประทานอาหารเช้า ณ ห้องอาหารของโรงแรม** **(07.00 น.)** ออกเดินทางสู่สนามบินเมืองฮิโรชิมา เพื่อเช็คอิน **(10.30 น.)** ออกเดินทางกลับสู่กรุงเทพฯ **โดยสายการบินไทย ไลอ้อน แอร์ เที่ยวบินที่ SL XXX** **(14.30 น.)** เดินทางถึงสนามบินดอนเมือง กรุงเทพฯ โดยสวัสดิภาพ

****

อัตราค่าบริการ

สำหรับคณะอย่างต่ำ 68 ท่าน

กำหนดการเดินทาง **29 ธันวาคม 2568 – 03 มกราคม 2569**

ท่านละ	ราคารวมตั๋ว	ราคาไม่รวมตั๋ว
ผู้ใหญ่อายุ 12 ปีขึ้นไป พักห้องละ 2 ท่าน	49,900.-	-
เด็กอายุ 6-11 ปี พักรวมผู้ใหญ่ มีเตียง	49,900.-	-
เด็กอายุ 2-5 ปี พักรวมผู้ใหญ่ ไม่มีเตียง	45,900. -	-
พักห้องเดี่ยว เพิ่มอีกท่านละ	7,200.-	-

อัตรานี้ไม่รวม ค่าทิปไกด์ และ คนขับรถ 2,000 บาท ตลอดการเดินทาง (เก็บที่สนามบิน)

เนื่องจากตั๋วเครื่องบินของคณะเป็นตั๋วกรุ๊ประบบ Random ไม่สามารถเลือกที่นั่งได้

อัตรานี้ไม่รวม

1. ค่าใช้จ่ายส่วนตัว เช่น ค่าอาหาร-เครื่องดื่ม นอกเหนือจากรายการทัวร์, ค่าซักรีด, ค่าโทรศัพท์ เป็นต้น
2. ค่าปรับ สาหรับน้ำหนักกระเป๋าเดินทางที่เกินจากที่ทางสายการบินกำหนดไว้
3. ค่าธรรมเนียมวีซ่า, ค่าทำหนังสือเดินทาง
4. **ค่าทิปไกด์ และคนขับรถ 2,000 บาท ตลอดการเดินทาง (เก็บที่สนามบิน)**
5. ค่าภาษีหัก ณ ที่จ่าย และค่าภาษีมูลค่าเพิ่ม

อัตรานี้รวม

1. ค่าตั๋วเครื่องบินไป-กลับ โดยสายการบินไทยไลอ้อน แอร์ (THAI LION AIR)
2. ค่าภาษีสนามบิน, ภาษีน้ำมัน และประกันภัยทุกแห่ง
3. ค่าที่พัก ห้องละ 02 ท่าน ตามโรงแรมที่ระบุไว้ในรายการ หรือระดับเดียวกัน
4. ค่าอาหาร, ค่าเข้าชม และค่ายานพาหนะทุกชนิด ตามที่ได้ระบุไว้ในรายการ
5. ค่าใช้จ่ายของมัคคุเทศก์ที่คอยอานวยความสะดวกให้กับท่านในตลอดการเดินทาง
6. ค่าประกันอุบัติเหตุในระหว่างการเดินทางในวงเงินท่านละ 1,000,000 บาท และค่ารักษาพยาบาลอันเนื่องจากอุบัติเหตุ ไว้ในวงเงินไม่เกินท่านละ 500,000 บาท
7. น้ำหนักกระเป๋า 20 กิโลกรัม กรณีน้ำหนักเกินจากที่กำหนด ทางสายการบินจะขอเรียกเก็บเงินเพิ่ม

เงื่อนไขการชำระเงิน

1. กรุณายืนยันการเดินทาง และชำระเงินมัดจำ ภายใน 48 ชั่วโมงนับจากการสำรองที่นั่ง ท่านละ 20,000 บาท และกรุณาแฟกซ์ หรือ อีเมล์หน้าพาสปอร์ตของผู้เดินทางเพื่อทำการจองที่นั่ง
2. ค่าทัวร์ส่วนที่เหลือ บริษัทฯ จะขอเก็บค่าทัวร์ทั้งหมดก่อนการเดินทาง อย่างน้อย 20 วัน

หมายเหตุ

1. ขอสงวนสิทธิ์การเก็บค่าน้ำมันและภาษีสนามบินทุกแห่งเพิ่ม หากสายการบินมีการปรับขึ้นก่อนวันเดินทาง
2. บริษัทฯ จะไม่รับผิดชอบใดๆ ทั้งสิ้น หากเกิดกรณีความล่าช้าจากสายการบิน, การเมือง, การประท้วง, การนัดหยุดงาน, การก่อการจลาจล, ภัยธรรมชาติ, การจราจรติดขัด
3. บริษัทฯ จะไม่รับผิดชอบใดๆ ทั้งสิ้น หากว่ามีการนำสิ่งของผิดกฎหมาย หรือความประพฤติส่อไปในทางเสื่อมเสียด้วยเหตุผลใดๆ ก็ตามที่กองตรวจคนเข้าเมืองพิจารณาแล้ว หรือโดนปฏิเสธการเข้าเมืองทั้งในประเทศและต่างประเทศ ซึ่งอยู่นอกเหนือความรับผิดชอบของบริษัทฯ
4. บริษัทฯ จะไม่รับผิดชอบในกรณีที่กองตรวจคนเข้าเมืองของประเทศไทย งดออกเอกสารเข้าเมืองให้กับชาวต่างชาติ หรือ คนต่างด้าวที่พำนักอยู่ในประเทศไทย หรือเหตุการณ์ที่เหนือการณ์ควบคุม
5. บริษัทฯ จะไม่รับผิดชอบใดๆ ทั้งสิ้น หากเกิดสิ่งของสูญหาย อันเนื่องเกิดจากความประมาทของท่าน, เกิดจากการโจรกรรม และ อุบัติเหตุจากความประมาทของนักท่องเที่ยวเอง
6. เมื่อท่านตกลงชำระค่ามัดจำหรือค่าทัวร์ทั้งหมดแล้ว ทางบริษัทฯ จะถือว่าท่านได้ยอมรับเงื่อนไขข้อตกลงต่างๆ ทั้งหมด