

AD-KMGO20-KY

Dream True
KUNMING
คุนหมิง ตงชวณ กุเขาสหิมะเจียวจื่อ

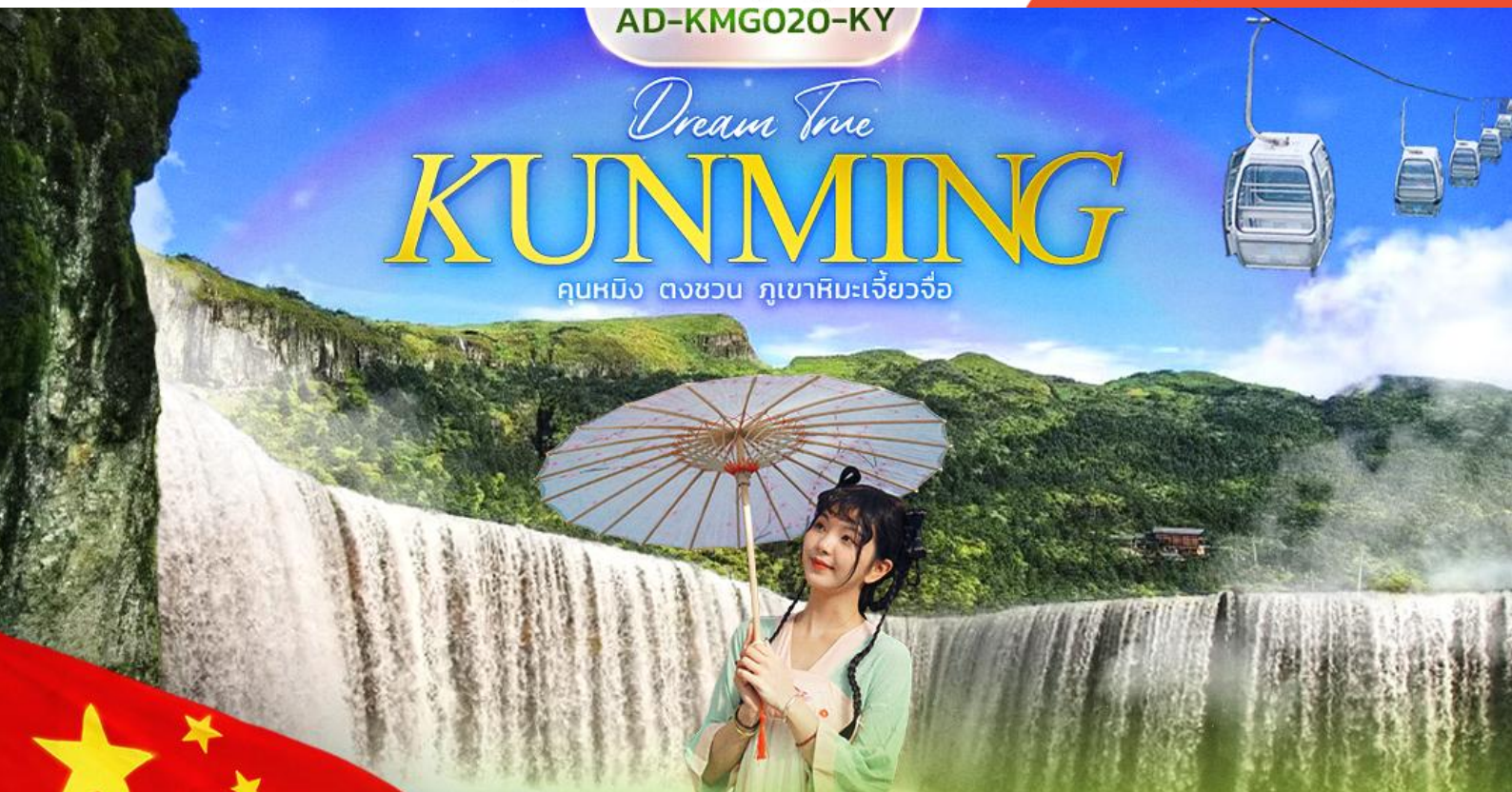

เดินทาง : พฤษภาคม - ตุลาคม 2569
4 วัน | 3 คืน   **น้ำหนักกระเป๋า 23 kg**

ราคา **เริ่มต้น 11,900**



นั่งกระเช้ากุเขาสหิมะเจียวจื่อ ชมน้ำตกสุดอลังการสวนน้ำตกคุนหมิง
ช้อปปิ้งถนนคนเดินหนานผิงเจีย, ชมดอกไม้ตามฤดูกาล

 ประกันอุบัติเหตุ  โรงแรม 4 ดาว  อาหารครบทุกมื้อ บริการอาหารบนเครื่อง



เมนูพิเศษ!!
อาหารกวางตุ้ง, สุกี้เห็ด

ทัวร์
ลงร้าน

AD-KMG020-KY

Dream True KUNMING

คุณหมิง ตงชวน ภูเขาหิมะเจียวจื่อ

4 วัน | 3 คืน



น้ำหนักกระเป๋า
23 kg



AD-KMG020-KY : คุณหมิง ตงชวน ภูเขาหิมะเจียวจื่อ 4วัน 3คืน

เดินทางโดยสายการบิน



BKK → KMG

ไฟล์ทบิน เวลาออก เวลาถึง

KY8370 20.10 23.05

KMG → BKK

ไฟล์ทบิน เวลาออก เวลาถึง

KY8369 17.20 18.50

วันที่	โปรแกรมทัวร์	อาหาร			โรงแรม
		เช้า	เที่ยง	เย็น	
1	กรุงเทพฯ สนามบินสุวรรณภูมิ • สนามบินคุณหมิงฉางสู่ย • เมืองคุณหมิง (KY8370 20.10-23.05 น.)	-	-	✈️ SET BOX บนเครื่อง	FEI XING HOTEL หรือเทียบเท่า 4 ดาว ★★★★
2	เมืองตงชวน • ภูเขาหิมะเจียวจื่อ (รวมรถอุทยานและกระเช้าไป-กลับ) • เมืองคุณหมิง • ประตูม้าทองโก่หยก • ถนนหนานผิงเจีย	🍽️	🍽️	🍽️	LONG WAY HOTEL หรือเทียบเท่า 4 ดาว ★★★★
3	สวนน้ำตกคุณหมิง • ท่าหนักทองจินเตียน • ร้านบัวหิมะ ปลายเดือนพฤษภาคม : ชมดอกไฮเดรนเยีย กรกฎาคม-สิงหาคม : ชมดอกบัวที่สวนต้ากวนโหลว กันยายน-ตุลาคม : ทะเลสาบชู่ฮู+ถนนหวงกง ตะวันออก : ชมดอกไม้ตามฤดูกาล	🍽️	🍽️	🍽️ สุกี้เห็ด	LONG WAY HOTEL หรือเทียบเท่า 4 ดาว ★★★★
4	วัดหยวนทง • ร้านหยก • Option: SNOW WORLD SUNAC หรือ ภูเขาซีซาน สนามบินคุณหมิงฉางสู่ย • สนามบินสุวรรณภูมิ (KY8369 17.20-18.50)	🍽️	🍽️ อาหารจีน กวางตุ้ง	✈️ SET BOX บนเครื่อง	

** รายการทัวร์ข้างต้นอาจมีการสลับปรับเปลี่ยนเพื่อความเหมาะสม **

DAY1

กรุงเทพฯ สนามบินสุวรรณภูมิ • สนามบินคุนหมิง ฉางสุ่ย เมืองคุนหมิง

🕒 (-/-/→)

17.00 น. คณะพร้อมกัน ณ **สนามบินสุวรรณภูมิอาคารผู้โดยสารระหว่างประเทศขาออก (ชั้น 4) เคาน์เตอร์สายการบินคุนหมิงแอร์ไลน์ Kunming Airlines (KY)** เจ้าหน้าที่ให้การต้อนรับและอำนวยความสะดวกแจกเอกสารลงทะเบียน ตัดแท็กกระเป๋า บริเวณหน้าเคาน์เตอร์

20.10 น. ออกเดินทางสู่ **เมืองคุนหมิง ประเทศจีน** เที่ยวบิน **KY8370 (บริการอาหารบนเครื่อง Set Box)**



(น้ำหนักกระเป๋าโหลดใต้ท้องเครื่อง ท่านละ 1 ใบ น้ำหนักรวมสูงสุดไม่เกิน 23 กิโลกรัม และถือขึ้นเครื่องได้อีกท่านละ 1 ใบ ไม่เกิน 7 กิโลกรัม)

*****หมายเหตุ : เคาน์เตอร์เช็คอินปิดบริการก่อนเวลาเครื่องออก 60 นาที และไม่มีประกาศเตือนผู้โดยสารขึ้นเครื่อง ดังนั้นผู้โดยสารจำเป็นต้องพร้อม ณ ประตูขึ้นเครื่องก่อนเวลาเครื่องออกอย่างน้อย 45 นาที *****

23.05 น. เดินทางถึง **สนามบินคุนหมิง ฉางสุ่ย เมืองคุนหมิง** นำท่านเข้าพิธีการตรวจคนเข้าเมือง หลังผ่านพิธีการตรวจคนเข้าเมืองเป็นที่เรียบร้อยแล้ว รับกระเป๋าสัมภาระ (**เวลาท้องถิ่นที่ประเทศจีนเร็วกว่าประเทศไทย 1 ชั่วโมง**)

📍 **เมืองคุนหมิง** เมืองแห่งฤดูใบไม้ผลิ (Eternal Spring City) ซึ่งเป็นเมืองเอกในมณฑลยูนนาน สาธารณรัฐประชาชนจีน เป็นเมืองท่องเที่ยวที่สำคัญทางทิศตะวันตกเฉียงใต้ของจีนมีสภาพอากาศเย็นสบายตลอดปี ฤดูหนาวไม่หนาวจัด และฤดูร้อนไม่ร้อนมาก จากนั้นนำท่านเดินทางเข้าสู่ที่พัก

ที่พัก **FEI XING HOTEL หรือเทียบเท่าระดับ 4 ดาว**

DAY2

เมืองตงชว่น • ภูเขาหิมะเจียวจิว **(รวมรถอุทยานและกระเป๋าไป-กลับ)** • เมืองคุนหมิง • ประตูม้าทองไก่อหยก • ถนนหนานผิงเจีย

🕒 (B/L/D)

เช้า 🕒 รับประทานอาหารเช้า ณ ห้องอาหารของโรงแรม

📍 นำท่านชม **ดินสีแดงตงชว่น (Dongchuan Red Land)** เป็นอำเภอที่อยู่ในเขตปกครองของจังหวัดคุนหมิง ทิศตะวันออกเฉียงเหนือของมณฑลยูนนาน ภูมิประเทศเป็นทิวเขาสลับซับซ้อน ชาวบ้านประกอบอาชีพปลูกข้าวสาลีมันสำปะหลัง พืชผักและดอกไม้บานาพันธุ์ เซียวเต็มด้ากับทิวทัศน์ของผืนนาขั้นบันไดหลากสี จากหลังเป็นภูเขาหิมะเจี้ยวจื่อ และฉากหมู่บ้านเล็ก ๆ ที่มีควันลอยขึ้นมาจากปล่อง สมกับเป็นจุดที่นักถ่ายภาพชาวจีนและทั่วโลกต่างยกย่อง ให้เป็นจุดที่มีภูมิทัศน์สวยงามที่สุดจุดหนึ่งในจีน

📍 หลังจากนั้น นำทุกท่านเดินทางไปยัง **ภูเขาหิมะเจี้ยวจื่อ** **ภูเขาหิมะแห่งเมืองคุนหมิง** (รวมรถอุทยานและกระเช้าไป-กลับ) สถานที่เที่ยวแห่งของมณฑลยูนนานที่เพิ่งมีการสร้างกระเช้าขึ้นบนยอดเขาในปี 2555 นำท่าน นั่งรถแบตเตอร์รี่ของ



ทางอุทยาน (ใช้ระยะเวลาโดยประมาณ 20 นาที) จากนั้นนำทุกท่าน นั่งกระเช้าไฟฟ้าเจี้ยวจื่อ ชมวิทัศน์ภาพโดยรอบๆ เพื่อขึ้นไปยังด้านบน หลังจากนั้นเดินทางต่อด้วยทางเท้าที่ถูกจัดวางไว้อย่างดี ไปสู่จุดที่เด่นที่สุดในการชมวิทัศน์ทิวทัศน์ของภูเขาหิมะเจี้ยวจื่อ โดยมีระดับความสูงเหนือระดับน้ำทะเลประมาณ 4,223 เมตรโดยอีกหนึ่งที่ทำให้สถานที่แห่งนี้เป็นที่นิยมเนื่องจากสามารถมาเยี่ยมชมได้เกือบทั้งปี เนื่องจากในแต่ละฤดูก็ให้ท่านสัมผัสความงามที่แตกต่าง อาทิเช่น ในช่วงฤดูใบไม้ผลิ และฤดูร้อนนั้นทุกท่านจะได้สัมผัสกับความสวยงาม ความสดชื่น ความสดใส ของดอกไม้บานาพรรณที่ผลิบานไปทั่วพื้นที่กว่า 32 ชนิด หรือแม้กระทั่งในฤดูหนาวทุกท่านก็จะสามารถ พบเห็นความงามที่แตกต่าง อาทิเช่น สนตุ้เจียน สนอาซาเลีย น้ำตกและลำธารที่จับตัวกันเป็นน้ำแข็งเป็นรูปทรงต่างๆ และที่ถือว่าเป็นไฮไลท์ของที่นี่คือ

Dream True China

ภูเขาหิมะเจียวจื่อ



เที่ยง ๑๑ รับประทานอาหารเที่ยง ณ ภัตตาคาร

📍 นำท่านสู่ **ซุ้มประตูม้าทองและไถ่มรกต** ตั้งอยู่ตอนกลางของ **ถนนจินปี้ ลู่** ซึ่งเป็นถนนที่เก่าแก่ที่สุดของเมืองคุนหมิง มีซุ้มประตูม้าทองและซุ้มประตูไถ่มรกต ซึ่งภาษาจีนเรียกว่า **จินหม่าและปี้ จี** และเป็นที่มาของชื่อถนนแห่งนี้ โดยซุ้มม้าทองและไถ่มรกตมีอายุร่วม 400 ปี สร้างขึ้นในสมัยราชวงศ์หมิง ในถนนย่านการค้าแห่งนี้ เป็นแหล่งเสื้อผ้าแบรนด์เนมทั้งของจีนและต่างประเทศ รวมถึงเครื่องประดับอัญมณีชั้นเยี่ยม ร้านเครื่องดื่ม ร้านอาหารพื้นเมือง และร้านขายของที่ระลึกอีกมากมาย



ค่ำ ๑๑ รับประทานอาหารค่ำ ณ ภัตตาคาร

ที่พัก LONG WAY HOTEL หรือเทียบเท่าระดับ 4 ดาว

DAY3

สวนน้ำตกคุนหมิง • ตำหนักทองจินเตียน • **ร้านบัวคิม**

ปลายเดือนพฤษภาคม : ชมดอกไฮเดรนเยีย

กรกฎาคม-สิงหาคม : ชมดอกบัวที่สวนต้ากวนโหลว

กันยายน-ตุลาคม : ทะเลสาบชู่หู่+ถนนหวงกง ตะวันออก : ชมดอกไม้ตามฤดูกาล

๑๑ (B/L/D)

เช้า ๑๑ รับประทานอาหารเช้า ณ ห้องอาหารของโรงแรม

📍 นำท่านชม **สวนน้ำตกคุนหมิง Kunming Waterfall Park** แลนด์มาร์คใหม่ใหญ่ยักษ์แห่งเมืองคุนหมิง ซึ่งอยู่ในสวนสาธารณะใจกลางเมืองคุนหมิงแห่งนี้เปิดให้ใช้บริการเมื่อปี 2016 ถือเป็นสถานที่ท่องเที่ยวแห่งใหม่และเป็นที่พักผ่อนหย่อนใจยอดฮิตของชาวเมืองคุนหมิง เป็นสวนสาธารณะขนาดใหญ่ที่ใช้เวลาสร้างกว่า 3 ปี ภายในประกอบไปด้วยน้ำตกและทะเลสาบอีก 2 แห่ง ที่สร้างขึ้นด้วยฝีมือมนุษย์ ไฮไลท์ของสวนอย่าง น้ำตกใหญ่ยักษ์นั้น กว้างกว่า 400 เมตร และมีความสูงถึง 12.5 เมตร ถือเป็นน้ำตกฝีมือมนุษย์ที่ใหญ่อีกแห่งหนึ่ง



📍 นำท่านสู่ **ตำหนักทองจีนเตี้ย** เป็นตำหนักทองที่มีสภาพสมบูรณ์ที่สุดในประเทศจีน และเป็นอารามของลัทธิเต๋าที่มีชื่อเสียงของมณฑลยูนนาน ตั้งอยู่เชิงเขาหมิงเฟิงซาน หรือภูเขาหนกแก้ว โดยสร้างเลียนแบบสถาปัตยกรรมสมัยราชวงศ์หมิง ตำหนักทองนี้ต้องเผชิญกับแผ่นดินไหวและภัยสงครามหลายครั้ง แต่ก็ได้รับการบูรณะซ่อมแซมมาตลอด จนถึงช่วงปฏิวัติวัฒนธรรม ตำหนักทอง และรูปหล่อองค์เทพถูกทุบทำลายกลายเป็นที่รกร้าง กระทั่งเมื่อ ค.ศ. 1999 รัฐบาลเมืองคุนหมิงก็ดำเนินการบูรณะครั้งใหญ่ ปัจจุบันตำหนักทองนี้มีสภาพที่สมบูรณ์มากกว่าตำหนักทองภูเขาว่านโซ่วซาน ของพระราชวังฤดูร้อนในมหานครปักกิ่ง และมีขนาดใหญ่กว่าตำหนักทองบนภูเขาบู๊ตึงอีกด้วย



เที่ยง ๑๑ รับประทานอาหารกลางวัน ณ ภัตตาคาร

หลังจากนั้นนำท่านเยี่ยมชม **ร้านบัวหิมะ**

📍 ปลายเดือนพฤษภาคม-มิถุนายน : ชมดอกไม้ไฮเดรนเยีย (Hydrangea)

อุทยานพื้นที่ชุ่มน้ำเลาอี้เหอ (Laoyuhe Wetland Park) เป็นสถานที่พักผ่อนทางธรรมชาติยอดนิยมในเมืองคุนหมิง ดอกไฮเดรนเยียที่นี่จะบานสะพรั่งสวยงามที่สุดในช่วง **เดือนพฤษภาคม ถึง มิถุนายน** โดยอาจลากยาวไปจนถึงช่วงต้นฤดูร้อน จะได้พบกับทุ่งดอกไม้ไฮเดรนเยียขนาดใหญ่หลากสีสัน ทั้งสีฟ้า ชมพู และม่วง สายถ่ายรูปต้องถูกใจสิ่งนี้ เพราะดอกไม้จะบานหนาแน่นจนดูเหมือน "ทะเลดอกไม้"



 เดือนกรกฎาคม – สิงหาคม : ชมดอกบัวที่สวนต้ากวนโหลว (Daguan Park)

ชมนิทรรศการบัวแห่งชาติ (National Lotus Exhibition) ณ สวนต้ากวน (Daguan Park) นครคุนหมิง เป็นเทศกาลประจำปีที่จัดขึ้นในช่วงฤดูร้อน ซึ่งเป็นช่วงที่ดอกบัวบานสะพรั่งเต็มสระน้ำในสวน



หมายเหตุ : การผลิบบานของดอกไม้ขึ้นอยู่กับสภาพอากาศ บริษัทไม่สามารถกำหนดการผลิบบานของดอกไม้ได้

📍 นำท่านสู่ ทะเลสาบชู่หู (Cui Hu Lake) เป็นแลนด์มาร์คสำคัญใจกลางเมืองคุนหมิง ได้รับฉายาว่าเป็น "มรดกแห่งคุนหมิง" เนื่องจากน้ำในทะเลสาบมีสีเขียวใสและรายล้อมไปด้วยต้นหลิว บรรยากาศน่าพักผ่อนเป็นที่สุด มีดอกไม้ให้ชมทุกฤดูสลับกันไป และจะมีฝูง นกนางนวล หมีหนาวมาจากไซบีเรียมาอาศัยอยู่ด้วย และเดินเล่นถ่ายรูปที่ ถนนหวงกงตะวันออก (Huanggong East Street) ถนนริมทะเลสาบที่มีกลิ่นอายความวินเทจ กำแพงสีเหลืองนวลตา ให้ฟีลดีมาก ๆ ทั้งนี้ยังมีร้านอาหาร ร้านกาแฟ คาเฟ่น่ารักๆ ตลอดทาง และไม่พลาดที่จะถ่ายรูปป้ายสถานี Kunming ป้ายนี้เป็นมุมนิยมมากในกลุ่มวัยรุ่นจีน



ค่า ๑๐ รับประทานอาหารค่ำ ณ ภัตตาคาร **เมนู : สุกี้เห็ด**

ที่พัก LONG WAY HOTEL หรือเทียบเท่าระดับ 4 ดาว

DAY 4

วัดหยวนทง • **ร้านหยก** •

Option : SNOW WORLD SUNAC หรือ ภูเขาซีซาน
สนามบินคุนหมิงจางสุ่ย • สนามบินสุวรรณภูมิ

๑๐ (B/L/-)

เช้า ๑๐ รับประทานอาหารเช้า ณ ห้องอาหารของโรงแรม

📍 นำท่านเดินทางสู่ **วัดหยวนทง** เป็นวัดที่ใหญ่และเก่าแก่ที่สุดในเมืองคุนหมิง สร้างมาตั้งแต่สมัยราชวงศ์ถัง มีอายุกว่า 1,200 ปี ซึ่งวัดนี้เป็นศูนย์กลางของพระพุทธศาสนาถึง 3 นิกาย ผสมผสานทั้งวัดไทย พม่า และจีน (ธิเบต) ตำนานกตองตั้งอยู่ในจุดร่ำรวยของคุนหมิง วัดหยวนทงก็ตั้งอยู่ในจุดอำนาจของเมืองเหมือนกัน ชื่อวัดก็มาจากชื่อของเจ้าแม่กวนอิม ส่วนใหญ่วัดของจีน จะสร้างอยู่บนภูเขา แต่วัดหยวนทงนี้จะสร้างอยู่ต่ำกว่า ก็เพราะในตอนแรกเป็นที่ตั้งของศาลเจ้าแม่กวนอิมมาก่อน สร้างในสมัยราชวงศ์ถัง แต่ถูกทำลายในสมัยราชวงศ์หมิง



Option : SNOW WORLD SUNAC ราคา 1,000 บาท/ท่าน สัมผัสประสบการณ์หิมะและอากาศหนาวตลอดทั้งปี สนุกกับกิจกรรมสกีและเครื่องเล่นบนลานหิมะในร่ม เหมาะสำหรับทุกเพศทุกวัย ให้คุณเพลิดเพลินกับโลกหิมะท่ามกลางเมืองคุนหมิง **(รวมอุปกรณ์กับหนาว ไม่รวมค่าเช่าอุปกรณ์การเล่นสกี)**



Option: ภูเขาเซียนซาน ราคา 1,000 บาท/ท่าน (รวมรถแบตเตอรี่ขาไป-กลับ) หรือภูเขาตะวันตก ตั้งอยู่ที่ตะวันตกของเมืองคุนหมิง มณฑลยูนนาน เป็นสถานที่ท่องเที่ยวทางธรรมชาติและวัฒนธรรมที่มีชื่อเสียง โดยเฉพาะจุดชมวิว "ประตูมังกร" (Dragon Gate) ที่แกะสลักบนหน้าพาริมทะเลสาบเตียนจื่อ ขึ้นชื่อเรื่องทัศนียภาพงดงามและเชื่อเรื่องความโชคดีเมื่อได้มาลอดประตู

หมายเหตุ: Option สามารถเลือกซื้อได้ 1 รายการเท่านั้น โดยทางบริษัทฯ จะพิจารณาเลือกโปรแกรมจากตัวเลือกที่นักท่องเที่ยวเลือกมากที่สุดเป็นหลัก

เที่ยง ๑๑.๐๐ รับประทานอาหารกลางวัน ณ ภัตตาคาร **อาหารจีนกวางตุ้ง**

หลังจากนั้นนำท่านเยี่ยมชม **ร้านหยก** ถึงเวลาอันสมควร นำท่านเดินทางสู่สวนามิน

17.20 น. ออกเดินทางสู่ **สวนามินสุววรรณภูมิ** โดย **Kunming Airlines** เที่ยวบินที่ **KY8369** (บริการอาหาร Set Box)

18.50 น. เดินทางถึง **สวนามินสุววรรณภูมิ** โดยสวัสดิภาพ พร้อมความประทับใจ

อัตราค่าบริการ

วันเดินทาง	ราคาทัวร์/ท่าน ห้องละ 2-3 ท่าน	ราคาไม่รวมตัว	ราคา พักเดี่ยว	ที่นั่ง
เดือน พฤษภาคม 2569				
27 - 30 พฤษภาคม 2569	11,900	6,900	3,500	20
29 - 01 มิถุนายน 2569	13,900	8,900	3,500	20
เดือน มิถุนายน 2569				
03 - 06 มิถุนายน 2569	13,900	8,900	3,500	20
11 - 14 มิถุนายน 2569	12,900	7,900	3,500	20
25 - 28 มิถุนายน 2569	12,900	7,900	3,500	20
เดือน กรกฎาคม 2569				
04 - 07 กรกฎาคม 2569	12,900	7,900	3,500	20
11 - 14 กรกฎาคม 2569	12,900	7,900	3,500	20
23 - 26 กรกฎาคม 2569	12,900	7,900	3,500	20
27 - 30 กรกฎาคม 2569	14,900	9,900	4,500	20
เดือน สิงหาคม 2569				
31 - 03 สิงหาคม 2569	14,900	9,900	4,500	20
08-11 สิงหาคม 2569	14,900	9,900	4,500	20
12 - 15 สิงหาคม 2569	14,900	9,900	4,500	20
20 - 23 สิงหาคม 2569	14,900	9,900	4,500	20
28 - 31 สิงหาคม 2569	14,900	9,900	4,500	20
เดือน สิงหาคม 2569				
09 -12 กันยายน 2569	12,900	7,900	3,500	20
23 -26 กันยายน 2569	12,900	7,900	3,500	20
เดือน ตุลาคม 2569				
04- 07 ตุลาคม 2569	15,900	10,900	4,500	20
12 - 15 ตุลาคม 2569	14,900	9,900	3,500	20
20 - 23 ตุลาคม 2569	14,900	9,900	3,500	20
25 - 28 ตุลาคม 2569	13,900	8,900	3,500	20
28 - 31 ตุลาคม 2569	13,900	8,900	3,500	20

** เป็นราคาโปรโมชั่นไม่มีราคาเด็ก **

อัตราค่าบริการสำหรับเด็กอายุไม่เกิน 2 ปี ณ วันเดินทางกลับ (Infant) ท่านละ 7,500 บาท

อัตรานี้ ยังไม่รวมค่าทิปคนขับรถ มีคคฺุเทศกั้ท้องถิ่น ท่านละ 2,000 บาท

เงื่อนไขการสำรองที่นั่ง และการยกเลิก



การสำรองที่นั่ง

ชำระมัดจำ 10,000 บาท

สำรองที่นั่งพร้อมชำระเงินมัดจำ 10,000 บาท
และชำระส่วนที่เหลือ 30 วัน ก่อนเดินทาง

กรณีสำรองที่นั่ง น้อยกว่า 30 วัน
ชำระเงินเต็มจำนวน

เงื่อนไขการยกเลิกมีดังนี้



แจ้งยกเลิก
60 วัน
ก่อนการเดินทาง

คืนเงินค่ามัดจำทั้งหมด

ในกรณีวันเดินทางเป็นวันหยุดเทศกาล, วันหยุดนักขัตฤกษ์
โดยหัก ค่าใช้จ่ายที่เกิดขึ้นจริงทุกกรณี

แจ้งยกเลิก
45 วัน
ก่อนการเดินทางขึ้นไป

คืนเงินค่ามัดจำทั้งหมด

โดยหัก ค่าใช้จ่ายที่เกิดขึ้นจริงทุกกรณี

แจ้งยกเลิกภายใน
45 วัน
ก่อนการเดินทาง

หักค่าใช้จ่าย 50% ของค่าทัวร์

โดยหัก ค่าใช้จ่ายที่เกิดขึ้นจริงทั้งหมดไม่ว่ากรณีใดๆ

แจ้งยกเลิก
30 วัน
ก่อนการเดินทาง

ขอสงวนสิทธิ์เก็บเงิน

ค่าทัวร์ทั้งหมด ไม่ว่ากรณีใดๆทั้งสิ้น

อัตราค่าบริการนี้รวม



ตั๋วเครื่องบินระหว่างประเทศ ไป-กลับ พร้อมคณะ
สายการบินที่ระบุในรายการ



ค่าเข้าชม สถานที่ท่องเที่ยว ตามระบุในรายการ



ภาษีสนามบิน, ภาษีสนามบินน้ำมัน (กรณีสายการบิน
มีการปรับขึ้นค่าภาษีน้ำ ขออนุญาตเก็บค่าใช้จ่าย
เพิ่มตามจริง)



รถรับ-ส่ง และนำเที่ยวตามระบุในรายการ



กระเป๋าสัมภาระโหลดใต้ท้องเครื่องบิน 1 ใบ
น้ำหนักไม่เกิน 23 กิโลกรัม
กระเป๋าสัมภาระ นำขึ้นเครื่องบิน 1 ใบ
น้ำหนักไม่เกิน 7 กิโลกรัม



โรงแรม ที่พัก ตามระบุในรายการ
พัก 2-3 ท่าน / ห้อง



มัคคุเทศก์ท้องถิ่น และหัวหน้าทัวร์นำเที่ยว



บริการน้ำดื่มท่านละ 1 ขวด / วัน



มื้ออาหาร ตามระบุในรายการ



ประกันอุบัติเหตุระหว่างเดินทาง
วงเงิน 1,000,000 บาท
(เงื่อนไขเป็นไปตามกรมธรรม์)

เงื่อนไขในการกรมประกันทุกกรณี

ต้องมีใบเสร็จ และมีเอกสารรับรองทางการแพทย์ หรือจากหน่วยงานที่เกี่ยวข้อง

การประกันไม่คุ้มครอง

กรณีเสียชีวิต หรือ เจ็บป่วย ทางร่างกายด้วยโรคประจำตัว, การติดเชื้อ, ไวรัส, ไข้เลือด, ไล่ตั้ง, อาการที่เกี่ยวข้องกับการติดเชื้อ, โรคติดต่อทางเพศสัมพันธ์, การบาดเจ็บจากความเสียหายโดยเจตนา, การฆ่าตัวตาย, เสียสติ, ตกอยู่ภายใต้อำนาจของสุรายาเสพติด, บาดเจ็บจากการทะเลาะวิวาท การแก๊งบูต, การบาดเจ็บเนื่องมาจากอาชญากรรมจลาจล, นัดหยุดงาน, การก่อการร้าย การยึดพาหนะ และการปล้นอากาศยาน (Terrorism, Hijack, Skyjack) และอื่นๆ จามเงื่อนไขในกรมธรรม์

*****ค่าบริการดังกล่าว (ข้อ1-10) เป็นค่าบริการเฉพาะผู้เดินทางที่เป็นชาวไทยเท่านั้น!!!*****

อัตราค่าบริการนี้ไม่รวม



ค่าทิปไกด์ท้องถิ่น, คนขับรถ 2,000 บาท / ท่าน



ค่าใช้จ่ายส่วนตัวนอกเหนือจากรายการระบุ เช่น ค่าโทรศัพท์, ค่าอินเทอร์เน็ต, ค่าอาหาร มีบาร์ในโรงแรม, ค่าซักรีด, ค่าเครื่องดื่ม และอาหารนอกเหนือจากรายการ



ค่าทิปหัวหน้าทัวร์ ตามความพึงพอใจของท่าน



ค่าใช้จ่ายต่างๆ ที่เกี่ยวข้องกับการติดเชื้อโควิด-19 ระหว่างเดินทางท่องเที่ยว



ภาษีมูลค่าเพิ่ม 7% และภาษีหัก ณ ที่จ่าย 3%



ค่าธรรมเนียมวีซ่าและค่าดำเนินการต่างๆ สำหรับผู้เดินทางที่ไม่ได้ถือหนังสือเดินทางไทย



เงื่อนไขสำคัญ ที่ท่านควรทราบ

ตามนโยบายการท่องเที่ยวของประเทศไทย ผู้เดินทางจะต้องมีการเข้าชมสินค้าของทางรัฐบาล ตามที่ระบุไว้ในรายการทัวร์ เป็นต้น ซึ่งจำเป็นต้องระบุไว้ในรายการทัวร์ หากจะซื้อหรือไม่ซื้อขึ้นอยู่กับความพึงพอใจของท่าน

- เนื่องจากทัวร์ครั้งนี้มีจุดประสงค์เพื่อเดินทางท่องเที่ยวเป็นหมู่คณะเท่านั้น

หากต้องการแยกตัวออกจากคณะเดินทาง บริษัทขอสงวนสิทธิ์คิดค่าดำเนินการแยกท่องเที่ยวเป็นเงิน **400 หยวน / วัน** กับลูกทัวร์ 1 ท่าน

หากท่านใดมีความประสงค์ไม่เข้าร้านตามที่รายการทัวร์แจ้งไว้ จะต้องจ่ายค่าทัวร์เพิ่ม เนื่องจากมีผลต่อราคาทัวร์ ทางบริษัทขอสงวนสิทธิ์คิดค่าดำเนินการ **200 หยวน/ร้าน**

ข้อมูลสำคัญเกี่ยวกับสายการบิน ที่ควรรทราบ

- เกี่ยวกับที่นั่งบนเครื่องบิน เนื่องจากบัตรโดยสารเป็นแบบหมู่คณะ (ราคาพิเศษ) สายการบินจึงขอสงวนสิทธิ์ในการเลือกที่นั่งบนเครื่องบินทุกกรณี
- กรณีที่ท่านเป็นมุสลิมหรือนับถือศาสนาอิสลาม หรือแพ้อาหารบางประเภท โปรดระบุมาให้ชัดเจนในขั้นตอนการจองกรณีที่แจ้งล่วงหน้าก่อนการเดินทางกะทันหัน อาจมีค่าใช้จ่ายเพิ่มเพื่อชำระกับเมนูใหม่ที่ต้องการ เพราะเมนูเดิมของคณะไม่สามารถยกเลิกได้
- บางสายการบินอาจมีเงื่อนไขเกี่ยวกับการให้บริการอาหารบนเครื่องบินแตกต่างกัน ขอให้ท่านทำความเข้าใจถึงวัฒนธรรมประจำชาติของแต่ละสายการบินที่กำลังให้บริการท่านอยู่
- สายการบินอาจมีการงดเสิร์ฟอาหารและเครื่องดื่ม หรือเปลี่ยนแปลงรูปแบบอาหารซึ่งขึ้นอยู่กับสายการบินเป็นผู้กำหนดรายละเอียดเอกสารการขึ้นวีซ่าที่ได้กล่าวมานี้ เป็นเพียงข้อมูลเบื้องต้นที่ทางบริษัทจัดทำขึ้นจากระเบียบของสถานทูตฯ ซึ่งอาจมีการเปลี่ยนแปลงได้ตามแต่สถานการณ์และคุณสมบัติของลูกค้ายในแต่ละราย โดยอยู่ที่ดุลยพินิจของประเทศปลายทางเป็นผู้ดำเนินการ

****ทางรัฐบาลจีน อาจมีการประกาศยกเลิกวีซ่าแบบหมู่คณะกะทันหัน กรณีที่ทางบริษัทฯ ได้นำส่งข้อมูลของท่าน เพื่อขอวีซ่าไปแล้วกับทางบริษัทตัวแทนที่ประเทศจีน จะไม่สามารถขอคืนค่าธรรมเนียมดังกล่าวได้ และอาจจำเป็นต้องยื่นวีซ่าเดี่ยว โดยมีค่าบริการเพิ่มเติม****

****เอกสารที่ใช้ในการทำวีซ่ากรุ๊ป สามารถเปลี่ยนแปลงได้ตลอดเวลา ทั้งนี้ขึ้นอยู่กับ การตรวจคนเข้าเมืองนั้นเป็นผู้กำหนดจึงอาจทำให้มีการเรียกเก็บเอกสารอื่นๆ เพิ่มเติมกะทันหันหรืออาจมีค่าบริการเพิ่มจากที่บริษัททัวร์กำหนด****



เงื่อนไขและข้อกำหนด ที่ควรทราบก่อน เที่ยวบิน

- ทัวร์นี้สำหรับผู้มีวัตถุประสงค์เพื่อการท่องเที่ยวเท่านั้น
- ทัวร์นี้เป็นทัวร์แบบเหมา หากท่านไม่ได้ร่วมเดินทางหรือใช้บริการตามที่ระบุไว้ในรายการไม่จำเป็นบางส่วนหรือทั้งหมด หรือถูกปฏิเสธการเข้า-ออกเมืองด้วยเหตุผลใดๆ ทางบริษัทจะไม่คืนเงินค่าบริการ ไม่ว่าบางส่วนหรือทั้งหมดให้แก่ท่าน
- ทางบริษัทขอสงวนสิทธิ์ในการยกเลิกการเดินทาง ในกรณีที่มีนักท่องเที่ยวร่วมเดินทางน้อยกว่า 15 ท่าน โดยจะแจ้งให้กับนักท่องเที่ยวหรือเอเจนซี่ที่ทราบล่วงหน้าอย่างน้อย 7 วันก่อนการเดินทางสำหรับประเทศที่ไม่มีวีซ่า และอย่างน้อย 10 วันก่อนการเดินทางสำหรับประเทศที่มีวีซ่า แต่หากทางนักท่องเที่ยวทุกท่านยืนยันที่จะชำระค่าบริการเพิ่มจากการที่มีนักท่องเที่ยวร่วมเดินทางน้อยกว่าที่ทางบริษัทกำหนดเพื่อให้คณะเดินทางได้ ทางเรายินดีที่จะให้บริการต่อไป
- ทางบริษัทขอสงวนสิทธิ์ไม่รับผิดชอบค่าเสียหายจากความผิดพลาดในการสะกดชื่อ-นามสกุล คำนำหน้าชื่อ เลขที่หนังสือเดินทางและอื่นๆ เพื่อใช้ในการจองตั๋วเครื่องบิน ในกรณีที่นักท่องเที่ยวหรือเอเจนซี่มิได้ส่งหนังสือเดินทางให้กับทางบริษัทพร้อมการชำระเงินมัดจำ
- ทางบริษัทขอสงวนสิทธิ์ในการเปลี่ยนแปลงรายการเดินทางตามความเหมาะสม เพื่อให้สอดคล้องกับสถานการณ์ ภูมิอากาศและเวลา ณ วันที่เดินทางจริงของประเทศที่เดินทาง ทั้งนี้บริษัทจะคำนึงถึงความปลอดภัยของนักท่องเที่ยวส่วนใหญ่เป็นสำคัญ
- ทางบริษัทขอสงวนสิทธิ์ไม่รับผิดชอบใดๆ ต่อความเสียหายหรือค่าใช้จ่ายใดๆ ที่เพิ่มขึ้นของนักท่องเที่ยวที่มีได้เกิดจากความผิดของทางบริษัท เช่น ภัยธรรมชาติ การจลาจล การนัดหยุดงาน การปฏิบัติ อุบัติเหตุ ความเจ็บป่วย ความสูญหายหรือเสียหายของสัมภาระ ความล่าช้า เปลี่ยนแปลงหรือการบริการของสายการบิน เหตุสุดวิสัยอื่น เป็นต้น เนื่องจากอยู่นอกเหนือการควบคุม
- อัตราค่าบริการนี้คำนวณจากอัตราแลกเปลี่ยนเงินตราต่างประเทศ ณ วันที่ทางบริษัทเสนอราคา ดังนั้นทางบริษัทขอสงวนสิทธิ์ในการปรับราคาค่าบริการเพิ่มขึ้น ในกรณีที่มีการเปลี่ยนแปลงอัตราแลกเปลี่ยนเงินตราต่างประเทศ ค่าตั๋วเครื่องบิน ค่าภาษีเชิ้อเพลิง ค่าประกันภัยสายการบิน การเปลี่ยนแปลงเที่ยวบิน ฯลฯ
- มีบุคคลที่ พนักงาน หรือตัวแทนของทางบริษัท ไม่มีอำนาจในการให้คำสัญญาใดๆ แก่บริษัท เว้นแต่มีเอกสารลงนามโดยผู้มีอำนาจของบริษัทกำกับเท่านั้น



บริษัท ประกันภัยไทยวิวัฒน์ จำกัด (มหาชน) สำนักงานใหญ่
71 ถนนดินแดง แขวงสามเสนใน เขตพญาไท กรุงเทพฯ 10400
โทร. 02-6950800 แฟกซ์. 02-6950808
THAIWIVAT INSURANCE PCL
71 Din Daeng Road, Samsen Nai, Phaya Thai, Bangkok 10400

ข้อตกลงการขอเอาประกันภัยอุบัติเหตุเดินทาง
สำหรับธุรกิจนำเที่ยวและมีคู่เทศก์
แผนประกันภัย ธรรมชาติ



แผนประกันภัย

ทรรษา 25



ข้อตกลงคุ้มครอง (Insuring Agreement)

ไม่จำกัดอายุผู้ทำประกันภัย (No age limit)

จำนวนเงินเอาประกันภัย (บาท)
Sum Insured (Bht.)

1. เสียชีวิต สูญเสียอวัยวะ สายตา หรือทุพพลภาพถาวรสิ้นเชิง อ.บ.1 ต่อคน P.A.1: Loss of life, dismemberment, loss of sight or total permanent disability per person	1,000,000
2. การรักษาพยาบาลต่ออุบัติเหตุแต่ละครั้ง ต่อคนหรือต่อระยะเวลาการเดินทาง คุ้มครองไม่เกิน Medical expenses due to accident, limit per person and per period of insurance	500,000
2.1 การเคลื่อนย้ายผู้ป่วยกลับภูมิลำเนา หรือสถานพยาบาลจากกรณีอุบัติเหตุ การเดินทาง กลับประเทศหรือโรงพยาบาลที่เหมาะสมในประเทศ รวมถึงการเดินทางด้วยรถพยาบาลจากจุดเกิดเหตุ ไปยังสถานพยาบาลขณะอยู่ในต่างประเทศ (รวมอยู่ในค่ารักษาพยาบาล ข้อ 2.) Evacuation expense from injury, return transport of insured to residence or to suitable hospital closest to residence, incl. appropriate car ambulance from event place to hospital (included in no.2 sum insured)	100,000
2.2 การรักษาพยาบาลอันเนื่องมาจากการก่อการร้าย ต่ออุบัติเหตุแต่ละครั้ง ต่อคนหรือต่อระยะ เวลาการเดินทาง (รวมอยู่ในค่ารักษาพยาบาล ข้อ 2.) Medical Expenses due to Act of Terrorism, limit per person and per period of insurance, (included in no.2 sum insured)	30,000
2.3 คุ้มครองพิเศษ ค่ารักษาพยาบาลจาก อุบัติเหตุจากการเล่นสกี, การดำน้ำ (snorkeling), ผู้โดยสารเรือเร็ว, บานาน่าโบท, เจ็ทสกี, เรือลากร่มและซีวอร์คเกอร์ ต่ออุบัติเหตุแต่ละครั้งต่อคนหรือต่อ ระยะเวลาการเดินทาง (รวมอยู่ในค่ารักษาพยาบาล ข้อ 2.) Special coverage : Medical expenses arising from accident from skiing, snorkeling, speed boat, banana boat, jet ski, parasailing (pulled by speed boat), sea walker, per each accident (included in no.2 sum insured)	คุ้มครอง Covered
3. ค่าใช้จ่ายในการขนส่งศพกลับภูมิลำเนา คุ้มครองไม่เกิน Repatriation expense for mortal remains	100,000
4. อาหารเป็นพิษ คุ้มครองไม่เกิน Food poisoning	100,000
5. ชดเชยรายได้รายวันในกรณีเข้ารับรักษาพยาบาลผู้ป่วยในจากอุบัติเหตุในและต่างประเทศต่อวัน (สูงสุด 30 วัน) Hospitalization benefit from injury - domestic and outbound per day (max 30 days)	800

เงื่อนไขความคุ้มครองเป็นไปตามกรมธรรม์ประกันภัย